

ASSOCIATI

RAG. FEDERICO SPATTINI - RAGIONIERE COMMERCIALISTA, REVISORE LEGALE
DOTT.SSA ELISA CATTANI - DOTTORE COMMERCIALISTA, REVISORE LEGALE
DOTT. MARCO DE LUCA - DOTTORE COMMERCIALISTA, REVISORE LEGALE
DOTT. DAMIANO MANINI - DOTTORE COMMERCIALISTA, REVISORE LEGALE
DOTT. STEFANO BELTRAMI - DOTTORE COMMERCIALISTA, REVISORE LEGALE

COLLABORATORI

DOTT.SSA LARA CASALI - DOTTORE COMMERCIALISTA, REVISORE LEGALE
DOTT. LUCA CAPITELLI - DOTTORE COMMERCIALISTA, REVISORE LEGALE
DOTT.SSA SARA SANTARELLI - DOTTORE COMMERCIALISTA, REVISORE LEGALE
DOTT. FRANCESCO MUSSINI - DOTTORE COMMERCIALISTA, REVISORE LEGALE

TRIBUNALE DI REGGIO EMILIA
SEZIONE PROCEDURE CONCORSUALI

Liquidazione Giudiziale della società **B.L.T. TRANSPORT SRL – RG n° 19/2026**

Giudice Delegato: **dott.ssa Stefania Calò**

Curatore: **dott.ssa Elisa Cattani**

lg19.2024reggioemilia@pecliquidazionigiudiziali.it

Nella procedura di Liquidazione Giudiziale n. 19/2026 R.G. dichiarata dal Tribunale di Reggio Emilia con Sentenza n. 33/2026, pubblicata in data 26/03/2026, Curatore dott.ssa Elisa Cattani

VERBALE DI INVENTARIO EX ART. 195 CCII

Ill.mo Sig. Giudice Delegato,

premessi che non risulta ancora costituito il Comitato dei Creditori, la sottoscritta dott.ssa Elisa Cattani, in qualità di Curatore della Procedura in epigrafe, relaziona in merito alle avvenute operazioni di inventariazione.

Presente il sig. Turco Francesco, Amministratore Unico/legale rappresentante della società B.L.T. TRANSPORT SRL, ora in Liquidazione Giudiziale, le operazioni si sono svolte:

- in data 21.04.2026 presso i locali siti in Rubiera, in Via Rimini n. 7, già sede legale ed operativa della B.L.T. TRANSPORT SRL (locali non di proprietà ma condotti dalla medesima società in forza di contratto di locazione);

al fine di procedere con l'inventariazione dei beni mobili e mobili registrati di proprietà della B.L.T. TRANSPORT SRL ivi rinvenuti.

Assistita nelle suddette operazioni dall'Istituto Vendite Giudiziarie Srl di Reggio Emilia, nella persona del Vicedirettore sig. Maurizio Nobili, cui è stato conferito incarico sia di perito stimatore del compendio mobiliare della Liquidazione Giudiziale sia di delegato alle vendite dei suddetti beni mobili e mobili registrati tramite procedure competitive in qualità di soggetto specializzato, e coadiuvata dal dott. Damiano Manini, collega di Studio del Curatore, sono stati reperiti ed inventariati i beni di cui ai Lotti:

- **LOTTO N. 1** – costituito da: n. 1 > magazzino: scaffalatura pesante a parete 5 campate, scaffalatura pesante a parete 20 campate, scaffalatura pesante a parete 4 campate, scaffalatura pesante a parete 6 campate, scaffalatura doppia pesante 18 campate cadauna, scaffalatura pesante 6 campate, scaffalatura pesante 2 campate.
- **LOTTO N. 2** costituito da: n. 1 > mezzi di sollevamento: muletto elettrico marca still rx 20-18 con carica batteria, n. 2 transpallet manuali.
- **LOTTO N. 3** costituito da: n. 1 > attrezzature da lavoro: avvolgi pallet robopac ecoplat, compressore berner lt. 200.;
- **LOTTO N. 4** costituito da: n. 1 > ufficio commerciale 1 : scrivania rettangolare piano in vetro con cassetiera, mobile basso 4 ante 2 vani;
- **LOTTO N. 5** costituito da: n. 1 > uffici commerciale 2 : scrivania angolare con cassetiera, mobile basso 4 ante;
- **LOTTO N. 6** costituito da: n. 1 > ufficio operativo : computer hp con video tastiera e mouse, computer hp con video philips tastiera e mouse, computer hp con video tastiera e mouse;
- **LOTTO N. 7** costituito da: n. 1 > autocarro marca daf modello lf 210 fa (furgone con copertura in tela) data immatricolazione 24.10.2016 targa fd730rb cilindrata 4.500 alimentazione gasolio portata 6.140 kg provvisto di carta di circolazione e chiave;
- **LOTTO N. 8** costituito da: n. 1 > autocarro marca scania modello p340 (furgone con sponda posteriore caricatrice) data immatricolazione 26.09,2008, targa dr219xy cilindrata 11.705 alimentazione gasolio, portata 14.650 kg provvisto di carta di circolazione e chiave;
- **LOTTO N. 9** costituito da: n. 1 > semirimorchio marca berger modello sapl20 (semirimorchio) anno di costruzione 2020 immatricolato per la prima volta in italia il 01.02.2021 lunghezza 13,850 mt larghezza 2,550 mt portata 27.545 kg provvisto di carta di circolazione;
- **LOTTO N. 10** costituito da: n. 1 > semirimorchio marca viberti modello 36s20s (furgone) data di immatricolazione 26.06.2000 lunghezza 13,945 mt larghezza 2,550 mt portata 30.150 kg provvisto di carta di circolazione;

meglio identificati e descritti nell'allegato pre-inventario (*vedasi Doc. 1*) che, rilasciato dall'Istituto Vendite Giudiziarie Srl e corredato di documentazione fotografica, fa parte integrante del presente documento.

Esaurite le operazioni di inventario dei beni della società B.L.T. TRANSPORT SRL, in data odierna, il sig. Turco Francesco si è presentato presso lo Studio del sottoscritto Curatore al fine della sottoscrizione del presente Verbale di Inventario ex art. 195 CCII.

Il Sig. Turco Francesco, avvertito dal sottoscritto Curatore delle pene stabilite dall'art. 327 CCII, in caso di falsa od omessa dichiarazione, dichiara che:

- quanto ai beni della società B.L.T. TRANSPORT SRL, non vi sono altri beni, oltre a quelli sopra indicati e meglio identificati e descritti nell'allegato pre-inventario rilasciato dall'I.V.G. Srl ai LOTTI dal n. 1 al n. 10;

Letto, confermato e sottoscritto

Sig. Turco Francesco



Con osservanza

Reggio Emilia, li 28.06.26

Allegati:

1. Pre-inventario redatto a cura dell'Istituto Vendite Giudiziarie Srl di Reggio Emilia;

Letto, confermato e sottoscritto

Il Curatore dott.ssa Elisa Cattani

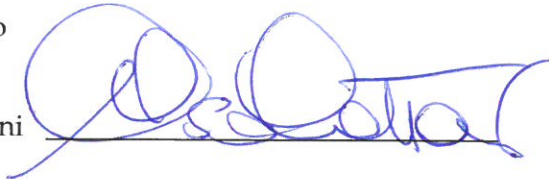

TRIBUNALE DI REGGIO EMILIA

Liquidazione Giudiziale n. 19/2026 B.L.T. TRANSPORT SRL

Giudice Delegato : Dott.ssa Stefania Calò

Curatore : Dott.ssa Elisa Cattani

LOTTO N° 1

N. 1 > MAGAZZINO : SCAFFALATURA PESANTE A PARETE 5 CAMPATE, SCAFFALATURA PESANTE A PARETE 20 CAMPATE, SCAFFALATURA PESANTE A PARETE 4 CAMPATE, SCAFFALATURA PESANTE A PARETE 6 CAMPATE, SCAFFALATURA DOPPIA PESANTE 18 CAMPATE CADAUNA, SCAFFALATURA PESANTE 6 CAMPATE, SCAFFALATURA PESANTE 2 CAMPATE.

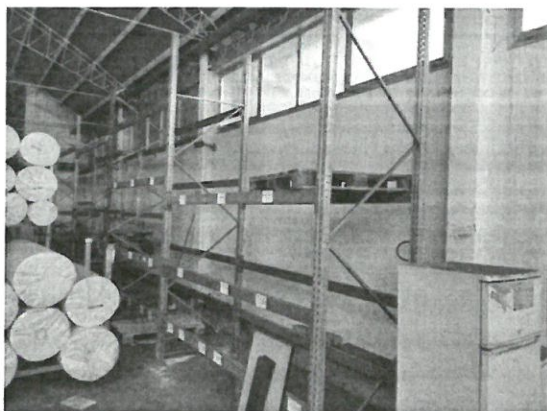

Elisa Cattani
1

TRIBUNALE DI REGGIO EMILIA

Liquidazione Giudiziale n. 19/2026 B.L.T. TRANSPORT SRL

Giudice Delegato : Dott.ssa Stefania Calò

Curatore : Dott.ssa Elisa Cattani

LOTTO N° 2

N. 1 > MEZZI DI SOLLEVAMENTO : MULETTO ELETTRICO MARCA STILL RX 20-18 CON CARICA BATTERIA, N. 2 TRANSPALLET MANUALI.

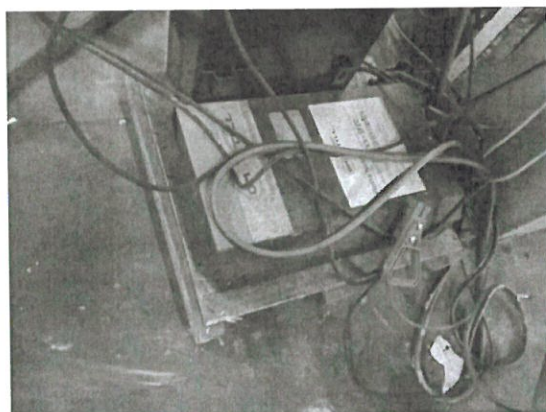

TRIBUNALE DI REGGIO EMILIA

Liquidazione Giudiziale n. 19/2026 B.L.T. TRANSPORT SRL

Giudice Delegato : Dott.ssa Stefania Calò

Curatore : Dott.ssa Elisa Cattani

LOTTO N° 3

N. 1 > ATTREZZATURE DA LAVORO : AVVOLGI PALLET ROBOPAC ECOPLAT, COMPRESSORE BERNER LT. 200.

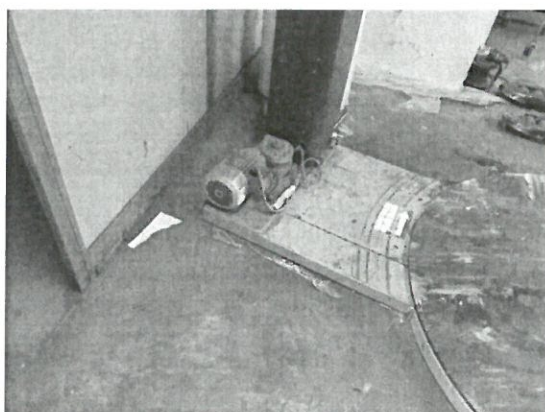
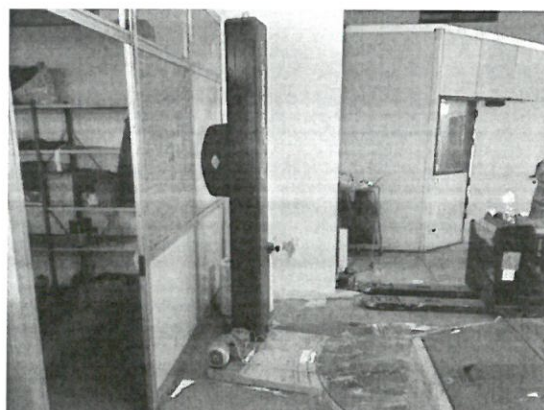

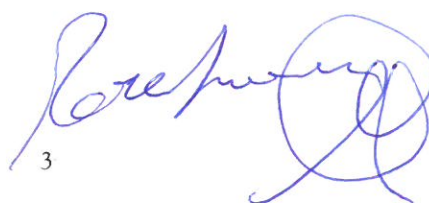
3

TRIBUNALE DI REGGIO EMILIA

Liquidazione Giudiziale n. 19/2026 B.L.T. TRANSPORT SRL

Giudice Delegato : Dott.ssa Stefania Calò

Curatore : Dott.ssa Elisa Cattani

LOTTO N° 4

N. 1 > UFFICIO COMMERCIALE 1 : SCRIVANIA RETTANGOLARE PIANO IN VETRO CON CASSETTIERA, MOBILE BASSO 4 ANTE 2 VANI

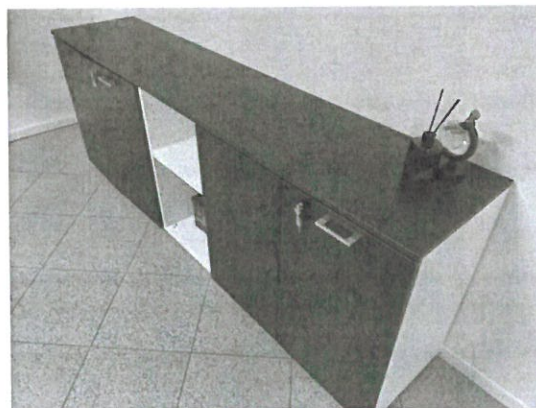
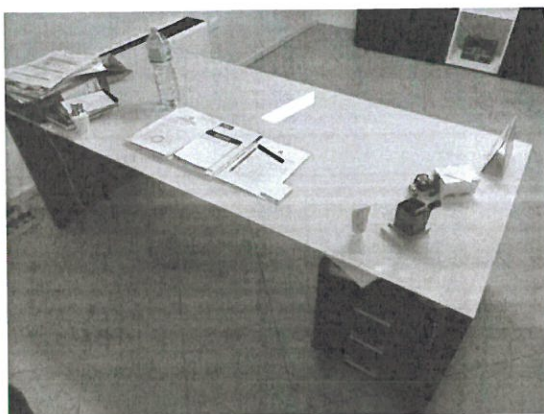

TRIBUNALE DI REGGIO EMILIA

Liquidazione Giudiziale n. 19/2026 B.L.T. TRANSPORT SRL

Giudice Delegato : Dott.ssa Stefania Calò

Curatore : Dott.ssa Elisa Cattani

LOTTO N° 5

N. 1 > UFFICI COMMERCIALE 2 : SCRIVANIA ANGOLARE CON CASSETTIERA, MOBILE BASSO 4 ANTE.

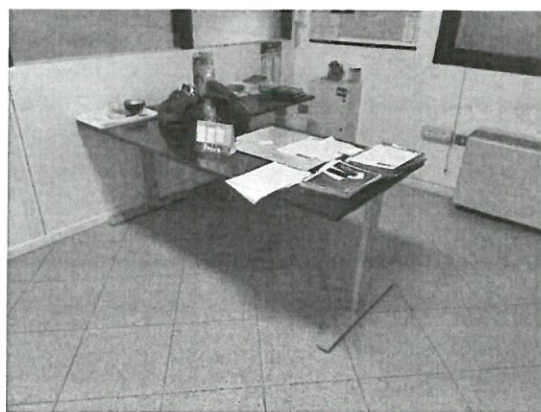
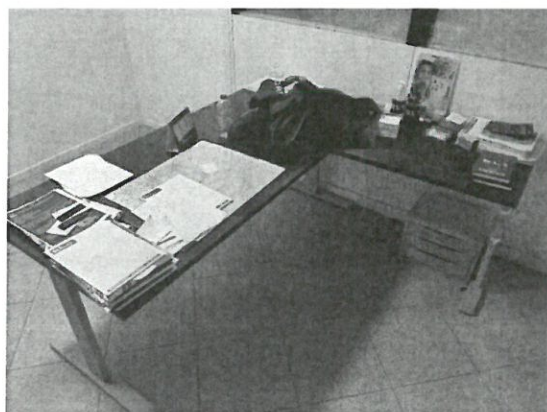
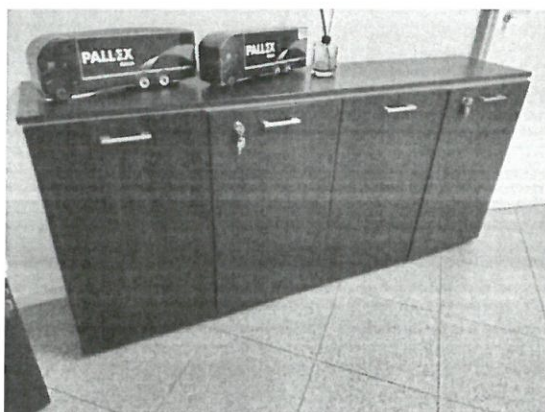

5 

TRIBUNALE DI REGGIO EMILIA

Liquidazione Giudiziale n. 19/2026 B.L.T. TRANSPORT SRL

Giudice Delegato : Dott.ssa Stefania Calò

Curatore : Dott.ssa Elisa Cattani

LOTTO N° 6

N. 1 > UFFICIO OPERATIVO : COMPUTER HP CON VIDEO TASTIERA E MOUSE, COMPUTER HP CON VIDEO PHILIPS TASTIERA E MOUSE, COMPUTER HP CON VIDEO TASTIERA E MOUSE.

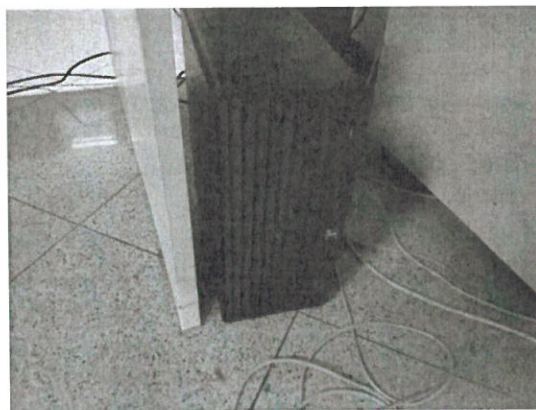
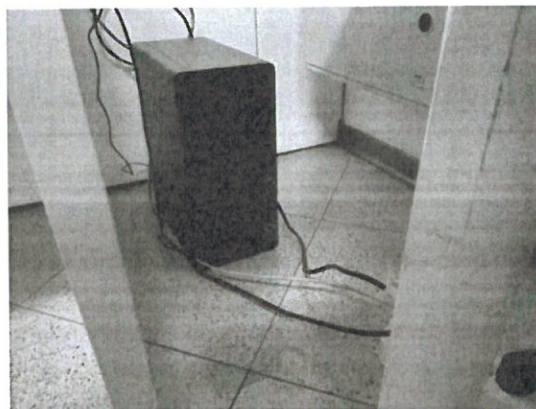

TRIBUNALE DI REGGIO EMILIA

Liquidazione Giudiziale n. 19/2026 B.L.T. TRANSPORT SRL

Giudice Delegato : Dott.ssa Stefania Calò

Curatore : Dott.ssa Elisa Cattani

LOTTO N° 7

N. 1 > AUTOCARRO MARCA DAF MODELLO LF 210 FA (FURGONE CON COPERTURA IN TELA) DATA IMMATRICOLAZIONE 24.10.2016 TARGA FD730RB CILINDRATA 4.500 ALIMENTAZIONE GASOLIO PORTATA 6.140 KG PROVVISIO DI CARTA DI CIRCOLAZIONE E CHIAVE.



TRIBUNALE DI REGGIO EMILIA

Liquidazione Giudiziale n. 19/2026 B.L.T. TRANSPORT SRL

Giudice Delegato : Dott.ssa Stefania Calò

Curatore : Dott.ssa Elisa Cattani

LOTTO N° 8

N. 1 > AUTOCARRO MARCA SCANIA MODELLO P340 (FURGONE CON SPONDA POSTERIORE CARICATRICE) DATA IMMATRICOLAZIONE 26.09,2008, TARGA DR219XY CILINDRATA 11.705 ALIMENTAZIONE GASOLIO, PORTATA 14.650 KG PROVVISORIO DI CARTA DI CIRCOLAZIONE E CHIAVE.

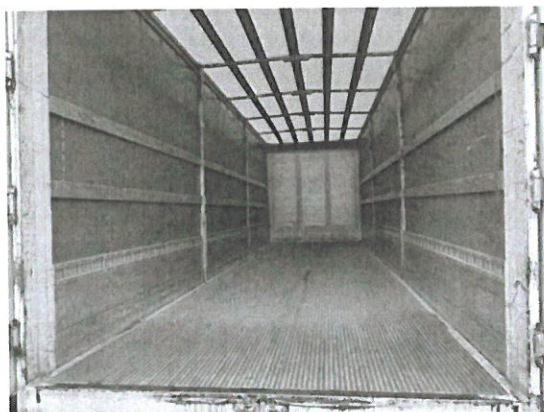

TRIBUNALE DI REGGIO EMILIA

Liquidazione Giudiziale n. 19/2026 B.L.T. TRANSPORT SRL

Giudice Delegato : Dott.ssa Stefania Calò

Curatore : Dott.ssa Elisa Cattani

LOTTO N° 9

N. 1 > SEMIRIMORCHIO MARCA BERGER MODELLO SAPL20 (SEMIRIMORCHIO) ANNO DI COSTRUZIONE 2020 IMMATRICOLATO PER LA PRIMA VOLTA IN ITALIA IL 01.02.2021 LUNGHEZZA 13,850 MT LARGHEZZA 2,550 MT PORTATA 27.545 KG PROVVISORIO DI CARTA DI CIRCOLAZIONE.

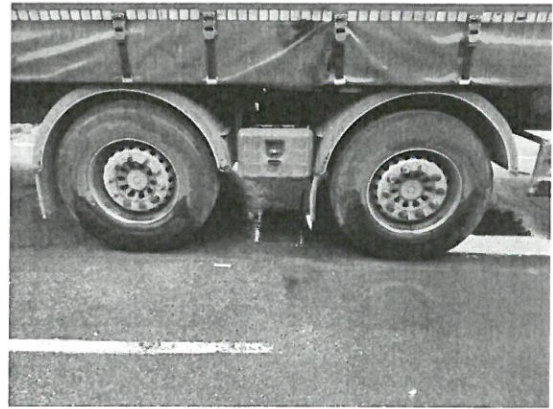
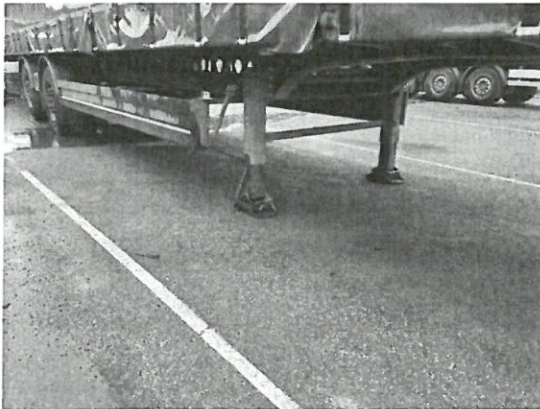
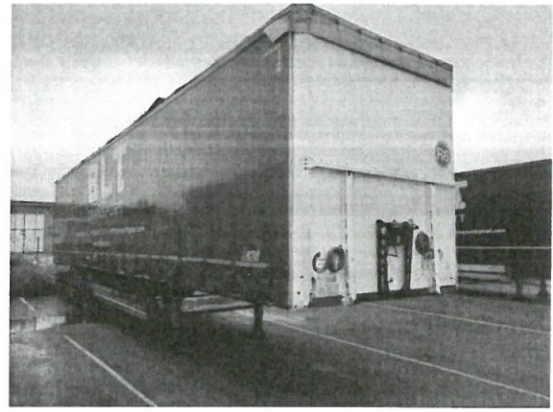
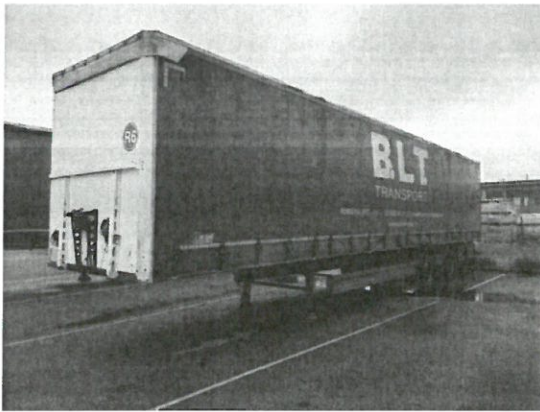

Elisa Cattani

TRIBUNALE DI REGGIO EMILIA

Liquidazione Giudiziale n. 19/2026 B.L.T. TRANSPORT SRL

Giudice Delegato : Dott.ssa Stefania Calò

Curatore : Dott.ssa Elisa Cattani

LOTTO N° 10

N. 1 > SEMIRIMORCHIO MARCA VIBERTI MODELLO 36S20S (FURGONE) DATA DI IMMATRICOLAZIONE 26.06.2000 LUNGHEZZA 13,945 MT LARGHEZZA 2,550 MT PORTATA 30.150 KG PROVVISORIO DI CARTA DI CIRCOLAZIONE.

